

Müllde

B

A

Grenze

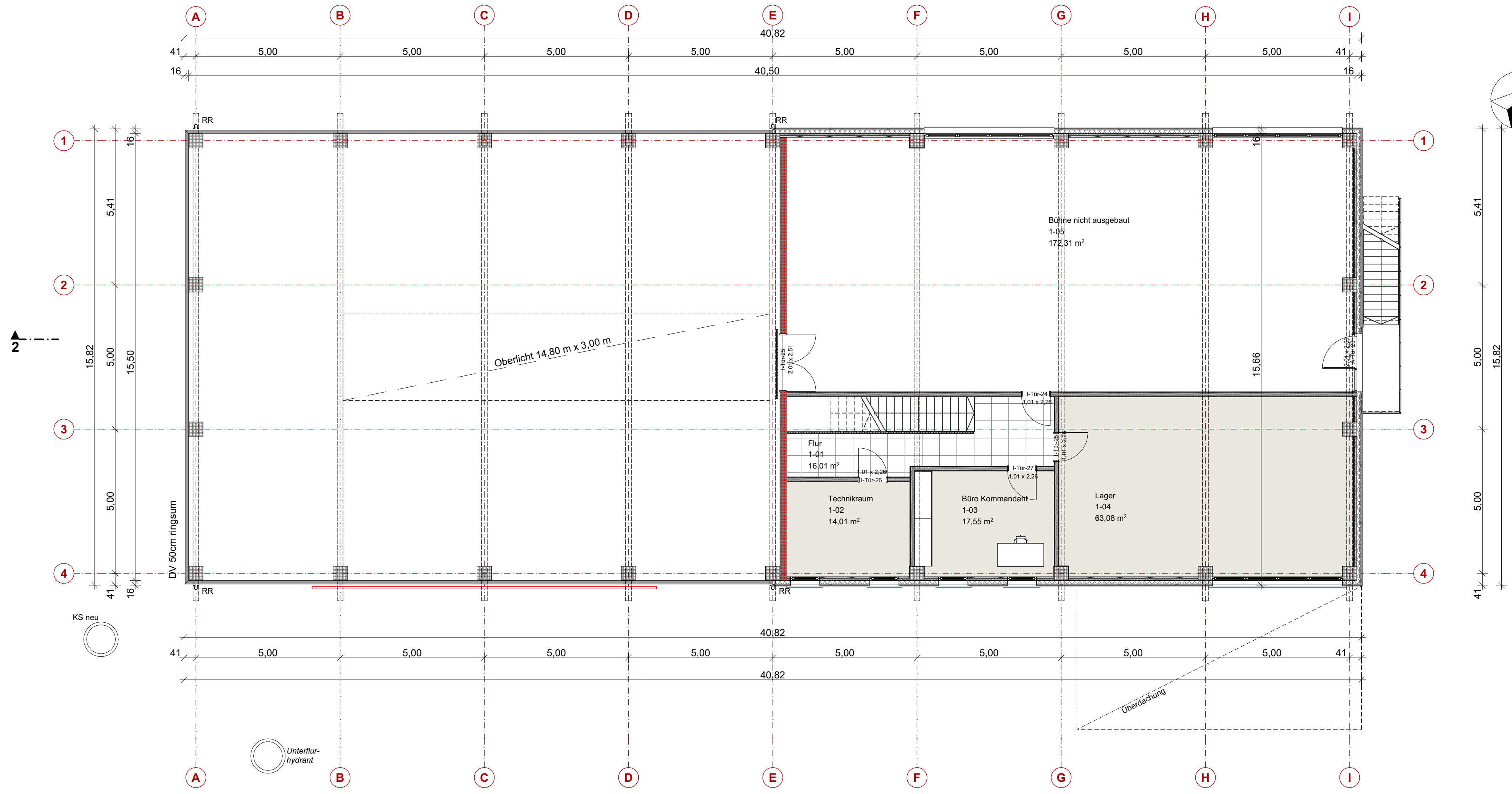

Fahradweg Bestand

Fahradweg neu

Projekt
Neubau
Feuerwehrhaus Medlingen
Untermedlinger Straße

Bauherr
Gemeinde Medlingen
Bergstraße 3
89441 Medlingen

Plan Nr./Plan
03 Grundriss OG

M. 1:100
 Datum 11.03.2026